4 Vesta – 31/03/2010

Briosco (MB), 31/03/2010 – 4 Vesta

Somma di 24 pose da 30 seconda a 1000 ISO elaborate con 40 offset/bias, 22 dark e 51 flat; effettuata con IRIS e Photoshop CS4. Camera Canon EOS 40D con zoom Canon EF 70 – 300 mm f/4-5.6 IS USM utilizzato a 100 mm chiuso a f/5.6.

4 Vesta - 31/03/2010

Riportiamo anche l’immagine in cui viene indicata la posizione dell’asteroide 4 Vesta rispetto alle stelle fisse.

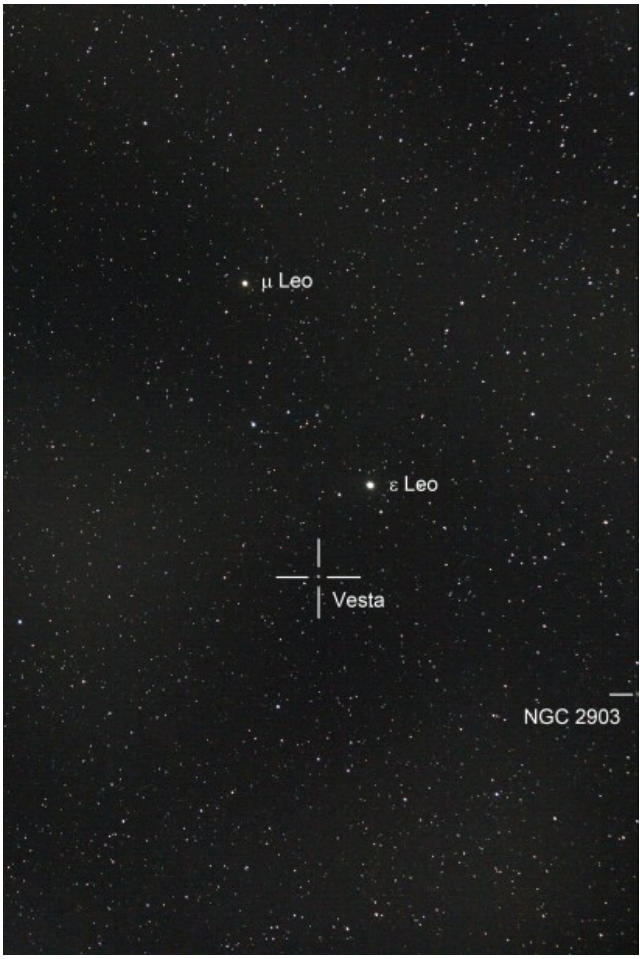

La posizione dell'asteroide 4 Vesta rispetto alle stelle fisse